

ライン
LINE

で「ごみの分別・収集方法」を自動案内!

清掃課 (☎37-1443 FAX 37-0189)

市では、ICTを活用した市民サービスの向上に取り組んでいます。ごみの分別や収集の方法については、市民の皆さんからの問い合わせが非常に多いため、皆さんが知りたい時に、いつでも簡単に分別方法などをLINEで調べることができる、新機能の提供を開始しました。

伊勢市 LINE公式アカウント 新機能提供開始

ごみの案内 AIチャットボット



友だち登録は 二次元バーコード
もしくは LINE公式アカウント
「伊勢市」で検索



メニュー	機能
ごみの分別	品名を入力すると、分別方法を自動で回答 (AIチャットボット)
ごみの収集日	臨時収集日(燃えるごみ)・ごみカレンダーの確認
粗大ごみの出し方	粗大ごみの出し方の案内
それ以外	清掃工場について 動物の死がいの処理 資源拠点ステーションについて その他



利用方法

LINEのホーム画面またはトーク画面上部の検索欄に「伊勢市」と入力して検索するか、上の二次元バーコードを読み込んで、公式アカウント「伊勢市」を友だちに追加してください。簡単なアンケートに回答後、利用を開始できます。

上の二次元バーコードから友だち登録ができます。



ごみの分別方法が、いつでも気軽に確認できます！
ぜひご利用ください！



新型コロナウイルス感染症の拡大防止対策のため、掲載している催し物などが、中止・延期・内容の一部変更になる場合があります。お出掛けなどの際は、事前に、掲載の問い合わせ先へご確認をお願いします。また、発熱や風邪の症状がある場合は、催し物などの参加を含め、外出をお控えください。

コロナ対策 伊勢市 検索

シンフォニアテクノロジー 響ホール伊勢の

イベント情報

シンフォニアテクノロジー響ホール伊勢(☎28-5105 FAX 28-5106)



私もアーティスト!

スタインウェイピアノを弾いてみませんか?大ホールでスタインウェイを弾くチャンスです。彩り豊かなピアノの音色をお楽しみください。



※小学生以下は保護者同伴。
※詳しくは、同館へ問い合わせるか、同館のホームページをご覧ください。

- と き** 8月24日(月)・9月27日(日)・11月8日(日)
10:00~19:00(1枠25分)
- と ころ** シンフォニアテクノロジー響ホール伊勢・大ホール
- 定 数** 1日18枠(先着順)[1枠を複数人で利用する場合は3人以内]
- 料 金** 1枠 1,000円(予約後1週間以内に同館窓口でお支払いください)
- 申し込み** 9:00~21:00に、希望の時間を直接または電話で同館へ

~チャイコフスキー 夢の3大バレエ~ キエフ・クラシック・バレエ

歴史と芸術豊かなウクライナが誇る至宝のバレエ団が来日し、「くるみ割り人形」「白鳥の湖」「眠れる森の美女」より豪華名場面をお届けします。



「白鳥の湖」より

- と き** 10月30日(金) 18:30~(開場は18:00)
- と ころ** シンフォニアテクノロジー響ホール伊勢・大ホール
- 入 場 料** 全席指定 一般 3,800円
「かんぶん友の会」会員 ... 3,500円
- 申し込み** 電話で同館へ

※チケット購入者は伊勢公演だけの特別企画「リハーサル見学会」に参加できます。(事前に予約が必要)
※4歳未満の子どもは入場できません。
※当公演はソーシャルディスタンスに配慮した座席配置でチケットを販売します。
※今後の情勢によっては、公演当日に座席を移動していただく場合があります。
※詳しくは、同館へ問い合わせてください。

ファン イングリッシュ Fun・English (全12回)

中央児童センター(☎27-2422 FAX 27-2412)

令和2年度から小学校での英語教科(5・6年生)が始まりました。そこで、英語に親しみ、簡単な会話ができるよう、楽しく英語を学びます。

- と き** 第1回 9月8日(火)、15:30~16:20
- 講 師** 杉山 華乃美さん
- 対 象** 市内在住の年長・年中の子ども
- 定 員** 10人程度(先着順)
- 場 所** 中央児童センター・集会室
- 参 加 費** 1回500円(開催日に持参)
- 申し込み** 8月15日(出)~22日(出)・9:00~17:00に、直接または電話で同センターへ

※9月~令和3年2月の間、毎月2回(火曜日)・15:30~16:20に開催予定です。
※8月17日(月)は休館日のため申し込みできません。
※申し込み時に開催予定カレンダーをお渡しします。
※詳しくは、中央児童センターへ問い合わせてください。

ひとり親世帯臨時特別給付金のご案内

子育て応援課(☎21-5713 FAX 21-5555)

子育てと仕事を担う低所得のひとり親世帯に、新型コロナウイルス感染症の影響による子育て負担の増加や収入の減少に対する支援を行うため、臨時特別給付金を支給します。

※本給付金の対象となる「ひとり親世帯」とは、母・父または養育者のいずれかが、18歳に達する日以後の最初の3月31日までの間にある児童または20歳未満で心身におおむね中程度以上の障がいがある児童を監護している世帯をいいます。

	支給内容		申請手続き
「児童扶養手当を受給している」 ひとり親世帯	基本給付	【対象者】令和2年6月分の児童扶養手当が支給される人 【給付額】1世帯5万円、第2子以降1人につき3万円を加算	申請不要 (対象者へ7月上旬に案内通知を送付しています)
	追加給付	【対象者】新型コロナウイルス感染症の影響を受けて家計が急変し、収入が減少した人 【給付額】1世帯5万円	児童扶養手当現況確認時(8月)に、同課または各総合支所生活福祉課に、収入が減少している旨を申請
「障害年金などを受給している」 ひとり親世帯	基本給付	【対象者】公的年金など(障害年金・遺族年金・老齢年金・労災年金・遺族補償など)を受給しており、令和2年6月分の児童扶養手当の支給が全額停止される人 【給付額】1世帯5万円、第2子以降1人につき3万円を加算	申請書に必要事項を記入し、年金収入を証明する書類などを添えて申請 (対象となる見込みの人へ8月上旬に案内通知を送付します)
	追加給付	【対象者】新型コロナウイルス感染症の影響を受けて家計が急変し、収入が減少した人 【給付額】1世帯5万円	
「児童扶養手当を受給していない」 ひとり親世帯	基本給付	【対象者】新型コロナウイルス感染症の影響を受けて家計が急変するなど、収入が児童扶養手当を受給している人と同じ水準となっている人 【給付額】1世帯5万円、第2子以降1人につき3万円を加算	申請書に必要事項を記入し、給与収入が減少したことを証明する書類などを添えて申請 (案内通知の送付はありません)

いずれの申請も、令和3年2月26日(金)(必着)までに、同課へ郵送(〒516-8601 岩瀬1丁目7-29)、または直接同課・各総合支所生活福祉課へ

※申請書などは、同課にあります。また、市のホームページに掲載しています。

※支給要件を満たしているか分からない場合や、児童扶養手当や公的年金などを受給している上記の人で案内通知が届いていない場合などは、同課へ問い合わせてください。

ひとり親世帯臨時特別給付金 伊勢市 検索



Q & A



Q 自己都合により退職して、収入が減少した場合も対象となりますか？

A 自己都合による退職は、対象となりません

Q 大学生と中学生の子どもがいますが、第2子以降の3万円は支給されますか？

A 第2子以降の加算の対象となるのは、次の児童などを2人以上監護する場合です。
 ・18歳を迎えた後、最初の3月31日までの間にある児童
 ・20歳未満の障がいを持っている児童 など



「振り込め詐欺」や「個人情報の搾取」にご注意ください

自宅や職場などに公的機関などの職員をかたった不審な電話や郵便物があった場合は、同課または伊勢警察署(☎・FAX 20-0110)・警察相談専用電話(☎#9110)に相談してください。

伊勢市健康マイレージの
対象事業です

次の日程では追加測定機
器を用意します。
とき 8月24日(月)・25日(火)、
10時～12時・13時～15時30
分(予約制)
ところ 中央保健センタ
ー・健康テラス
対象 市内在住の人
追加測定機器 足指測定
器、骨密度測定(手首)
定員 各日60人程度(先着
順)
申し込み 8月17日(月)・8
時30分から、電話またはフ
ァクスで同課へ

健康チェックをしてみよう！
健康テラスのご案内

みんな笑顔 伊勢の元気人々
健康づくり通信

申し込み・問い合わせ (8時30分～17時15分)
健康課(中央保健センター)
〔八日市場町・福祉健康センター内〕
(☎27-2435) (FAX21-0683)
参加費などの記載のないものは無料



離乳食教室

離乳食を安心して進めて
いただくために、簡単でお
いしい離乳食作りを栄養士
が紹介します。
とき 9月4日(金)、①13時
～14時・②14時～15時
ところ 小俣保健センター
対象 市内在住の乳児(生
後7～11カ月まで)の保護
者
内容 離乳食(後期～完了
期)の話
定員 ①②とも各8人(先
着順)
申し込み 8月17日(月)か
ら、電話またはファクスで
同課へ



伊勢・小俣図書館での
こころの健康づくりに関する図書
の企画展示

今年は、新型コロナウイルス感染症の影響も
あり、家庭や学校、仕事などに大きな影響を受
けて、ストレスを感じたり、気持ちが落ち込ん
だりする心配があります。市では、皆さんの「こ
ころの健康づくり」について、さまざまな取り
組みを行っています。
その一つとして、市立図書館で「こころの健
康づくりに関する図書」を紹介するコーナーを
開設します。
こころが何となく落ち着かないとき、自分の
居場所に悩んだときなど、少し立ち止まって図
書館でゆっくりと過ごしてみませんか？さまざ
まな本と出合って、ゆったり読書をしたら、展
示コーナーもぜひご覧ください。
期間 8月15日(出)～9月14日(月)
※期間中の休館日は、伊勢図書館は毎週
水曜日、小俣図書館は毎週火曜日です。
内容 こころの健康づくりに関連した書籍の紹
介・パネル展示

健康の日における啓発事業
こころの健康づくり講演会
アンガーマネジメント
(怒りの感情のコントロール)
～イラッ、ムカッ、ブチッの解消法～

伊勢市
健康マイレージ
の対象事業
です

感染症への不安などから、イライラ・怒り・疑い
などが強く生じることがあります。これらの反応は
誰にでも起こりうる自然な生理的反応の一つで、多
くは徐々に回復しますが、そのことがきっかけとな
り対人関係に影響が出ることもあります。
誰もが感じるイライラ感や怒りといった感情のコ
ントロール方法について学び、より良い対人関係や
こころの健康を保つために役立てましょう。
とき 9月11日(金)、10:00～12:00
ところ 中央保健センター
対象 市内在住の人
講師 山元孝二さん(三重県こころの医療センター
精神保健福祉士)
定員 70人程度(先着順)
申し込み 8月17日(月)・8:30から、電話または
ファクスで健康課へ
※手話通訳・要約筆記が必要な人は、8月24日(月)ま
でに同課へ連絡してください。

障がい者サポート企業・団体を募集

障がい福祉課(☎21-5558 FAX 20-8555)

市では、障がいがあってもなくても「だれもが自分らしく暮らせる自立と共生のまちいせ」を目指し、「障がい者サポーター制度」の普及に取り組んでいます。

このサポーター制度は、これまで障がいについて知る機会や、障がいのある人と接する機会がなかった皆さんにも、サポーター活動を通して、障がいへの理解を深めていただくものです。

「障がい者サポーター制度」の普及などへ積極的に協力していただける企業や団体を随時募集しています。



対象 市内に所在し、次の要件のうち二つ以上に該当する企業・団体

- 要件**
- (1) 障害者の雇用の促進等に関する法律(昭和35年法律第123号)に定める法定雇用率を超えて障がい者を雇用している
 - (2) 障がい者を雇用するに当たり、特性に応じた職場配置や業務の分担、業務マニュアルの整備、職場相談員の配置などの配慮が行われている
 - (3) 事業所や店舗のユニバーサルデザイン化を推進している
 - (4) 障がいなどについて職員を対象とした研修を定期的実施している
 - (5) 障がい者への配慮などを含んだ接客などについてマニュアル化し、かつ、実践している
 - (6) 障がい者施設の商品の購入や販売場所の提供など、障がい者施設の販路拡大に大きく寄与している
 - (7) 障がい者や、その保護者などの支援団体などで、障がい福祉に関するイベントの開催など、市民の理解を促進する取り組みを実施している
 - (8) 上記(1)~(7)のほか、障がい福祉に資すると認められる取り組みを実施している

※詳しくは、同課へ問い合わせてください。

障がい者サポート企業・団体の活動

企業や団体のノウハウやスキル(知識や技術)を生かして、障がいのある人への支援につながる取り組みをより一層進めていただきます。

認定された企業・団体には、市から認定証を交付し、市のホームページで認定企業・団体として紹介しています。



障がい者サポーター

さまざまな障がいの特性や障がいのある人が困っていること、そして、それぞれに必要な配慮を理解し、日常生活でちょっとした配慮を実践していく人たちのことです。

「自分のできる範囲で活動してみよう」という意欲があれば、研修を受講することで誰でもサポーターになることができます。

例えば…



- 車いすを使っている人が、高いところにある物などを取りにくそうにしているとき、「お取りしましょうか?」と一声。
- 視覚障がいのある人に、駅のホームや横断歩道などの危険な場所で、「手をお貸ししましょうか?」と一声。

こんな、ちょっとしたサポートも、障がい者サポーターの役割の一つです。



伊勢湾フェリー IraGO & TOba 伊勢湾キャンペーン

伊勢志摩・渥美半島両地域の観光復興・鳥羽伊良湖航路活性化のための誘客キャンペーン「IraGO & TOba伊勢湾キャンペーン」を実施します。

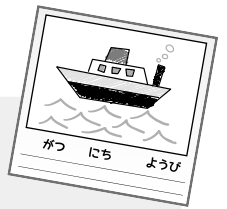

1. こども絵日記コンクール2020

今年で9回目となる絵日記コンクール。入賞作品は鳥羽フェリーターミナルなどで展示するほか、優秀作品12点で伊勢湾フェリーオリジナルカレンダーを作成します。優秀作品には賞品を贈呈します。

募集作品 伊勢湾フェリーの風景や乗船体験記などを書いた絵日記
対象 小学生
応募方法 8月31日(月)までに、各のりば窓口にて持参、または郵送で伊勢湾フェリー(株)絵日記コンクール係(〒517-0011 鳥羽市鳥羽3丁目1484-111)へ
入賞発表 9月15日(火)に同社のホームページで発表
作品展示 鳥羽フェリーターミナル…9月18日(金)~10月4日(日)
三重県庁・県民ホール…10月19日(月)~10月23日(金)



2. ご当地割引キャンペーン

本航路を結ぶ伊勢志摩・渥美半島の観光交流のためのキャンペーンです。
期間 9月30日(火)まで
対象 伊勢志摩地域(伊勢市・鳥羽市・志摩市・度会郡)または愛知県田原市に在住する人を含む、5人までのグループ
※窓口で身分証明書の提示が必要です。
割引内容 旅客運賃 大人1,000円(通常1,600円)、小人500円(通常800円)

3. 時間帯割引キャンペーン

幅広い地域の皆さんにお得な、時間限定のマイカー特別割引です。
期間 8月17日(月)~9月30日(火)(9月19日~9月22日は除く)
対象便 鳥羽発8:10・9:30便、伊良湖発16:30・17:40便
割引内容 6m未満の車両とその同乗者を3割引

●車両(運転手含む) 3m以上4m未満…4,060円(通常5,800円) 4m以上5m未満…4,830円(通常6,900円) 5m以上6m未満…5,530円(通常7,900円)	●同乗旅客 大人…1,120円(通常1,600円) 小人…560円(通常800円)
--	--

申込先 鳥羽のりば ☎0599-25-2880(9:00~16:00)
伊良湖のりば ☎0531-35-6217(9:00~16:00)
※割引利用は前日までに予約が必要です。 ※アンケートにご協力いただきます。

この記事の内容に関する問い合わせ先 伊勢湾フェリー株式会社 業務部(☎0599-26-7600 FAX)0599-26-3337)

みんなの広場

このコーナーは、市民団体などの皆さんが、イベント案内や会員募集などに利用できるコーナーです。参加費などの記載のないものは無料です。

合唱団員を募集

ほのぼの合唱団・広垣さん(☎090-5618-4463)
時 次回練習日…8月29日(土)、19:00~20:30 **所** 福祉健康センター・2階 音楽室 **内** 懐かしの童謡・唱歌や作曲をみんなで歌います。他に9月5日、9月26日、10月3日(全て土曜日)など、年間12~13回の活動です **定** 20人(中学生以上、先着順) **料** 年額1,000円(中学生・高校生は年額600円) **申** 不要

行政書士による無料相談会

三重県行政書士会 伊勢支部
(☎050-3799-1760 FAX)76-0478)
時 9月16日(水)、13:30~16:00 **所** 市役所東館・5階 5-3会議室 **内** 相続手続き・遺言書、許認可申請、法人設立、権利義務、契約書作成などの相談 **定** 6人(事前予約4人・当日受け付け2人(いずれも先着順))
申 事前に同支部(支部長 濱地正巳さん)へ

みんなの広場 & イベント掲示板 **時** とき **所** ところ **対** 対象 **内** 内容 **定** 定員 **料** 料金 **申** 申し込み
掲載申し込み締め切り 10月15日号→8月31日(月) 11月1日号→9月15日(火)

神宮幼稚園 園児募集

送迎バス始めました
(五十鈴川幼稚園)

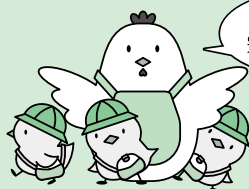

両園とも
完全給食です

いすずがわ
五十鈴川幼稚園

☎ 0596-22-4550

たかくらやま
高倉山幼稚園

☎ 0596-28-4248

くわしくはお問い合わせください。

情報コーナー

参加費などの記載のないものは無料



募集

第2回 高齢者や認知症にやさしい応援団

こども作文コンクール の作品を募集

高齢者支援課
(☎21-55583 FAX20-8555)

子どもたちが、高齢者や認知症の人への理解を深め、優しさや思いやりを育むきっかけとすることを目的に、「こども作文コンクール」を実施します。

対象 市内に通学している小学生(低学年の部・高学年の部)

内容 身近で経験した高齢者や認知症の人との関わり、認知症に関する本などを通じて学んだことを基に、その感想や思いを自由に書いてください

応募方法 各学校の指定する日までに、各学校へ

※優秀作品には表彰状と副賞を贈呈します。応募者には参加賞があります。
※詳しくは、各学校から配布したチラシをご覧ください。

大好き！宮川流域 思いフोटを募集

宮川流域ルネッサンス協議会
事務局
(☎27-5411 FAX27-5418)

魅力いっぱい宮川流域(伊勢市・多気町・明和町・大台町・玉城町・度会町・大紀町)の、皆さんが大好きな風景、スポット、お祭りなどの写真を募集します。

募集内容 応募者本人が宮川流域内で撮影した対象物の写真

賞品 宮川流域のいずれかの市町の特産品セットを35点

※当選者の発表は、応募者の中から厳正なる抽選のうえ、令和3年2月ごろに賞品の発送をもって代えさせ

ていただきます。

応募方法

11月30日(月)までに、同協議会のホームページにある専用応募フォームまたはフェイスブックから

※電子データでの応募に限り、それ以外での応募はできません。

※応募規定など詳しくは、同協議会のホームページ(<https://miyarune.jp>)をご覧ください。

みえの働き方改革 推進企業を募集

三重県雇用対策課
(☎059-224-2454
FAX059-224-2455)

県では、ワーク・ライフ・バランス、働き方の見直し、次世代育成支援、女性の能力活用などに積極的に取り組む企業などを登録し、さらに当該年度に登録された企業の中から知事表彰企業を選考します。

詳しくは、県のホームページ「おしごと三重」に掲載しています。

対象 県内に本社または主たる事業所があり、県内で事業活動を行う常時雇用労働者を有する法人(国・地方公共団

体を除く)

※営利または非営利活動は問いません。

申し込み 9月30日(水)・17時(必着)までに、申請書などを直接または郵送で同課(〒514-8570 津市広明町13)へ

アビリンピックみえ 参加者を募集

独立行政法人高齢・障害・求職者雇用支援機構 三重支部
高齢・障害者業務課
(☎059-213-9255
FAX059-213-9270)

障がい者が日頃培った技能を互いに競い合うことで、その職業能力の向上を図るとともに、障がい者に対する社会の理解と認識を深め、雇用の促進を図ることを目的として開催します。

とき 11月29日(日)、9時30分～12時30分

ところ ポリテクセンター三重(四日市市西日野町469-1)

競技種目 パソコン文書作成・パソコン表計算・電子機器組立・喫茶サービス・ビルクリーニング・製品パッキング・オフィスアシスタント

※詳しくは、同支部のホームページをご覧ください。

試験・講座

伊勢市災害ボランティア入門講座

伊勢市災害ボランティアセンター
(☎63-6370 FAX27-2412)

災害時に被災地の生活再建をサポートする「災害ボランティア」を養成する入門講座を開催します。意欲のある人の参加をお待ちしています。

とき 8月29日(土)、13時30分～16時30分

ところ 伊勢市防災センター1・4階 多目的ホール(倉田山公園内)

対象 市内に在住または通勤・通学している人

内容 災害ボランティアの基礎知識、グループワーク・事例検討

定員 50人(先着順)

申し込み 電話またはファクス・Eメールで同センター(ieshakyo.isevc@gmail.com)へ

就学義務猶予免除者などの
**中学校卒業程度認定
試験**

三重県教育委員会事務局
高校教育課

(☎059-224-2913
FAX 059-224-3023)

国では、病気などやむを得ない理由で中学校を卒業できなかった人や、日本国籍を有しない人などを対象に、中学校卒業程度の学力を認定するための試験を行います。

合格すると、高等学校の受験資格を取得できます。

試験科目 国語・社会・数学・理科・外国語(英語)

とき 10月22日(木)、10時～15時40分

ところ 三重県合同ビル(津市栄町1丁目891)

対象 病気などのやむを得ない理由により、義務教育諸学校への就学を猶予または免除された人など

申し込み 9月4日(金)(当日消印有効)までに、出願書類を文部科学省へ

※受験案内・願書などは、同課へ問い合わせてください。

★ 催し物

がん患者と家族の方のおしゃべりサロン in 伊勢

三重県がん相談支援センター
(☎059-223-1616
FAX 059-202-5911)

同じ病気の人とお話ししたり、悩みを聞いてもらったり、一人で悩まず一緒に話ししましょう。気軽に参加してください。

とき ①8月20日(木)・②9月17日(木)・③10月15日(木)、13時30分～15時30分

ところ 福祉健康センター
申し込み できるだけ事前に同センターへ(当日参加も可)

**サンアリーナ・カワイ
スポーツ教室体験会**

県営サンアリーナ
(☎22-7700 FAX 22-7710)

サンアリーナ・カワイスポーツ教室では、レッスン活動で友達と一緒に運動する楽しみや、発育・発達に合わせた活動内容を考えた指導を行っています。

この機会に、無料体験会にご参加ください。

令和2年度 伊勢市民芸能祭・伊勢市美術展覧会の中止について

文化振興課(☎22-7885 FAX 23-8641)

新型コロナウイルス感染症の影響により、参加者・観覧者の皆さまの安全な環境づくりが難しいため、今秋に予定していた伊勢市民芸能祭と伊勢市美術展覧会の開催を中止することとしました。

誠に残念ではございますが、楽しみにされていた皆さまには、ご理解いただきますようお願いいたします。

環境フェア&福祉フェスティバルの中止について

環境課(☎21-5540 FAX 21-5642)
一般社団法人伊勢志摩労働者福祉協議会(☎24-8117 FAX 24-5425)

新型コロナウイルス感染症の影響により、来場者の皆さまの安全面を考慮し、10月11日(日)に予定していた環境フェアと福祉フェスティバルの開催を中止することとしました。

とき 8月25日(火)、幼児(年長・年中・年少)：16時～17時、小学生：17時～18時

ところ 県営サンアリーナ・サブアリーナ

内容 基本のマット運動、開脚跳び、リズム運動、大きなトランポリン体験など

定員 幼児・小学生：各20人

持ち物 上靴、運動しやすい

服装、飲み物、タオル

申し込み 電話で県営サンアリーナへ

※開催にあたっては、「新型コロナウイルス感染症予防・感染拡大防止を目的とした当教室実施に関する方針」に沿って、感染対策を徹底します。

窓シャッター を取り付けて **風害対策** **防犯性アップ** **断熱性アップ**

まずは、お気軽にお問い合わせ下さい

三和シャッター工業(株)
伊勢営業所
伊勢市辻久留 2-10-15
TEL 0596-25-3121
FAX 0596-25-3123

取付後

広告

広告

Q. 後継者がいない家でもお墓を建てられますか？

A. 大丈夫です
色々な方法をご提案させていただきます。

無料相談
実施中



石塔 130 基
仏壇 80 基

展示場を Youtube
でのぞいてみて

ください
動画にて
ご案内
いたします



伊勢市上地町2691-48
伊勢市問屋センター内

中村 石材 仏壇 店

☎0120-28-5390

【営業時間】

平日 8時~18時
日・祝 10時~18時

[年中無休] (正月と盆除く)

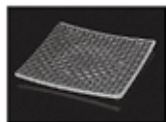

Nachtmann

— ナハトマン —

様々な表情のガラスの美しさを
店頭でぜひ手にとってみませんか

1834年にドイツのバイエルン地方に誕生し
180年以上の間、その高い技術力が
受け継がれてきた「ナハトマン」。
熟練の職人の手による繊細な技術を継承しつつ
一方では最先端のテクノロジーを駆使した
物づくりに果敢に挑戦し、
世界中の多くのファンを魅了しています

第2弾!!

ミニフェア開催中



YAMADA

SINCE1912 山田漆器店
伊勢市岩淵1丁目16-11
TEL.0596-24-3131
FAX.0596-28-4081
フリーダイヤル.0120-81-3456

e-mail : m-yamada@eagle.ocn.ne.jp



駐車場完備

第5回伊勢市バリアフリーマスタープラン策定協議会

都市計画課

☎21-5591 FAX21-5585

市のバリアフリーの方針を定めるマスタープランを作成するにあたって協議を行う、バリアフリーマスタープラン策定協議会を開催します。

とき 8月27日(木)、13時30分

ところ シンフォニアテクノロジー響ホール伊勢・4階

大会議室

内容 バリアフリーマスタープラン(案)について

※傍聴の受け付けは、当日13時から会場にて行います。



お知らせ

全国一斉

子どもの人権110番強化週間

津地方法務局人権擁護課

☎059-228-4193

子どもの人権問題は周囲の目につきにくいことが多く、人権侵犯事件の中で、学校でのいじめ事案は全国で2900件を超え、依然として高い水準にあります。

子どもをめぐるさまざまな人権問題の解決を図るための取り組み強化を目的として、全国一斉「子どもの人権110番」強化週間に、時間を延長して相談を受け付けます。

とき 8月28日(金)~9月3日(木)、8時30分~19時(土・日曜日は10時~17時)

※強化週間以外は、月~金曜日・8時~17時15分に、電話・面談での相談を行っています。

相談専用電話番号 ☎0120-0007-1110(全国共通フリーダイヤル)

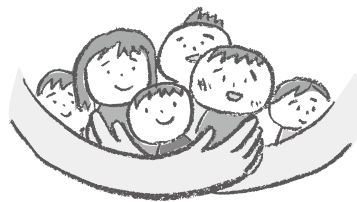

宝くじ助成でコミュニティを活性化

市民交流課

☎21-5563 FAX21-5642

一般財団法人自治総合センターからコミュニティ助成事

業の助成を受け、次のとおりコミュニティの活性化の支援を行いました。

この助成事業は、宝くじの受託事業収入を財源に、宝くじの社会貢献広報事業として実施されています。

市では、今後もこの助成事業を活用し、地域コミュニティの醸成に努めていきます。
中小保自治区 空調機ほかコミュニティ活動備品の整備



クーちゃん

都市計画の変更素案の縦覧

都市計画課

(☎21-55991 FAX21-5585)

伊勢都市計画用途地域および伊勢都市計画特別用途地区の変更素案(小俣町本町地区)について縦覧します。

縦覧期間 8月17日(月)～31日(月)

縦覧場所 同課、各総合支所生活福祉課、伊勢図書館、小俣図書館

※縦覧期間中、市のホームページに掲載します。

意見申出書の提出

素案に対して意見がある人は、意見申出書を提出することが出来ます。

提出資格 市内に在住している人または利害関係者

提出方法 8月31日(月)・17時15分までに、所定の用紙に必要事項を記入し、直接またはファクス・Eメールで同課(市役所本館・4階、☒toshikei@city.ise.nie.jp)へ

公聴会の開催

意見申出書を提出した人が意見を述べる公聴会を開催します。

とき 9月14日(月)、19時～
ところ 市役所東館・5階5-3会議室

※公聴会の開催の有無は、縦覧期間終了後、市のホームページとケーブルテレビ文字放送でお知らせします。

英語検定料を全額補助!

伊勢市英語検定チャレンジ補助金

学校教育課

(☎22-7881 FAX23-8641)

子どもたちの英語への興味・関心を高めるために、英語検定の検定料を年1回全額補助しています。

対象 市内に在住または市立小中学校に通学している小学生で、10月に実施する第2回英語検定・英検C・B・T・英検S・C・B・Tを受験する人

申し込み 12月4日(金)までに、必要書類を直接または郵送で同課(T5199-0592小俣町元町540)へ

※申請書類などは、同課(小俣総合支所・2階)・子育て応援課(市役所東館・2階)にあります。

※詳しくは、各小中学校で配布した案内や、市のホームページ

ページをご覧ください。
※この申し込みは、英語検定の受験の申し込みではありません。

予算額 547万8千円

野焼きは禁止されています

環境課

(☎21-5541 FAX21-5642)

野外焼却や、簡単な焼却炉での家庭ごみの焼却は、法律で禁止されています。また、プラスチックなどを燃やすと、ダイオキシンの発生や、煙・すす・悪臭などにより周囲の迷惑になります。

悪質な違反者に対しては、罰則が科せられます。

※一部の野外焼却は例外として認められていますが、周囲に声を掛けるなど、トラブルにならないよう配慮してください。

※火災と間違われるような野外焼却をする場合は、事前に伊勢市消防本部通信指令課(☎25-1261、FAX29-0134)へ届け出をしてください。

例外として認められている野外焼却(具体例)

- ・地方公共団体が、施設を管理するために必要な焼却(河川敷・道路敷の草焼き)
- ・災害の予防・応急対策・復旧のために必要な焼却(火災予防訓練、災害時の木くずなどの焼却)
- ・風俗慣習上・宗教上の行事を行うために必要な焼却(しめ縄・門松などをたく行事、塔婆たすはの供養焼却)
- ・農林水産業を営むためにやむを得ない焼却(焼き畑、あぜの草・下枝の焼却、漁網にかかったごみの焼却)
- ・たき火など、日常生活を営む上で通常行われる軽微な焼却(キャンプファイアを含む)

手話を覚えてみよう!

障がい福祉課(☎21-5558 FAX20-8555)

【薬】



右手の薬指を左手の手のひらに置き、小さく回します。
※手話表現の一例を紹介しています。



←市のホームページで手話動画を見ることができます。



みんなで手話 伊勢市 検索

令和3年度 園児募集

中島こども園

「入園案内」…資料配布

ホームページから YouTube

《お問い合わせ》 TEL 28-2438



広告

命を守る、 適切な避難を

危機管理課 ☎21-5523 FAX 20-3151

7月上旬に九州や中部地方を中心に発生した「令和2年7月豪雨」は、複数の地域で河川氾濫や土砂災害などの被害をもたらしました。

被災された地域では、避難所での新型コロナウイルス感染症の感染防止対策も取られています。

これから台風の発生する時期を迎え、市内でも避難が必要となる場合も想定されるため、分散避難も含めた適切な避難行動をお願いします。

日頃から自分の避難行動を確認しておきましょう

- ☑ **1** 自宅が「洪水による浸水」や「土砂災害」の危険がある地域か、防災マップで確認しましょう

※最新の防災マップ(令和元年度改訂)は、市役所・各総合支所・各支所にあるほか、市のホームページに掲載しています。

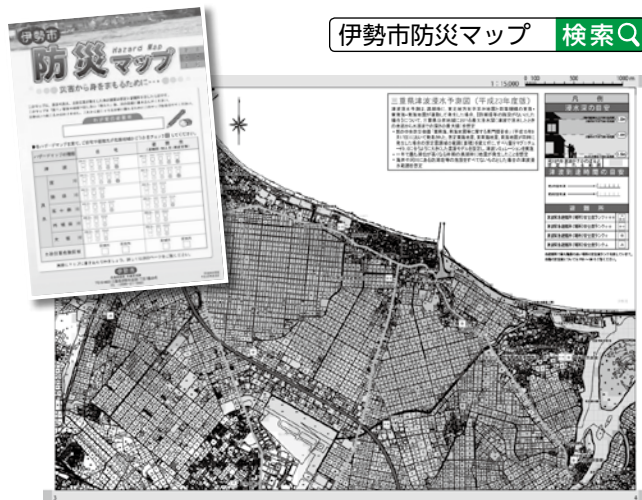

- ☑ **2** 防災マップ・18ページにあるフロー図を参考に、的確な避難方法を確認しましょう

洪水からの避難方法を考えましょう！

あなたの家について記入してください

家は木造ですか？ 木造 木造以外

家は何階建てですか？ 階建て

(家屋倒壊等氾濫想定区域図)
あなたの家は、倒壊の危険がある地域ですか？
河岸侵食内 氾濫流内 対象外

(最大浸水想定)
あなたの家の周りの浸水の深さは？ m

的確な避難方法を確認してください

↑

的確な避難方法を考えましょう！

あなたの家は倒壊の危険がある地域ですか？

河岸侵食内または氾濫流内で木造 → 避難先に避難
自宅以外の安全な場所に避難

氾濫流内で木造以外または対象外 → 倒壊の危険度小
下に示す表に従って避難

浸水の深さ	1階建て	2階建て	3階建て
50cm未満	自宅待機も可*	自宅待機も可*	自宅待機も可*
50cm～3m	避難先に避難	2階へ避難も可*	2階以上へ避難も可*
3m～5m	避難先に避難	避難先に避難	3階以上へ避難も可*
5m以上	避難先に避難	避難先に避難	条件によります

※家の周りの浸水の深さと建物の高さで避難方法が異なります。『自宅待機や2階、3階の避難も可』の場合も必要に応じて『避難先に避難』してください。



- 浸水想定があっても、浸水の深さによっては、自宅の2階以上への避難が可能です。
- 危険地域でない親せきや友人の家に避難することも可能です。

避難所へ避難する場合の注意点

- ☑ **1** 備蓄、防災グッズを見直しましょう

● 今までの備蓄品や防災グッズに、感染対策を念頭に置いた防災用品を追加して、避難所に持参してください。



【追加すべき防災用品】
マスク
アルコール消毒液
ウェットティッシュ
タオル
体温計
スリッパなど

- ☑ **2** 早期の避難を実施しましょう

- 天気予報などで気象情報をこまめにチェックし、早期の避難を心がけましょう。
- 避難所の開設時には、防災行政無線や防災メールでお知らせします。防災メールの登録をされていない人は、登録をお願いします。

※「Yahoo! 防災速報」でも、市からの防災緊急情報を配信しています。詳しくは市のホームページをご覧ください。

ヤフー 防災 伊勢市 検索



避難所での感染対策にご協力を

避難所では、感染防止対策として、受付時の健康チェックシートへの記入や検温などを実施しますので、ご協力ください。また、避難所の混雑状況を市のホームページや防災メールでお知らせしていきますので、避難する際の参考にしてください。



新型コロナウイルス感染症の第2波・第3波に備えて

「新しい生活様式」の定着を!

自分のために、みんなのために。一人一人ができることを取り組みましょう。

【実践例】

 人との間隔は2m (最低1m)	 会話する際は 正面を避けて	 マスク着用 (熱中症にご注意)	 石けんで手洗い (手指消毒液も可)
 帰省や旅行は 控えめに	 毎朝体温や健康状態を チェック	 「3密(密閉・密集・密接)」 を回避	 こまめに 換気
 時差通勤で ゆったりと	 買い物は すいた時間に少人数で	 電子決済や通販も 利用	 レジ待ちの列は 前後にゆとりを

7月末現在 内容は厚生労働省・三重県のホームページから

最新情報は、市や県のホームページをご覧ください



伊勢市ホームページ
【新型コロナウイルス感染症関連情報】



三重県ホームページ
【三重県新型コロナウイルス感染症特設サイト】

伊勢市健康医療ダイヤル24

フリーダイヤル

0120-220-417 通話料無料

心や体の健康などについて、医師・看護師・保健師などが
年中無休・24時間体制で電話相談に応じています。

問い合わせ先 健康課

☎27-2435 FAX 21-0683

電話での相談が難しい人は、ファクスでの相談ができます。希望する人は健康課へ連絡してください。

※本サービスは、民間業者に委託して運営しています 予算額 992万6千円

広報いせ 第286号

発行日/令和2年8月15日
発行/伊勢市
編集/情報戦略局 広報広聴課
印刷/千巻印刷産業株式会社

広報いせ発行事業費(予算額)
3,157万5千円(22回分)

伊勢市情報戦略局 広報広聴課

〒516-8601 伊勢市岩渕1丁目7番29号
☎ 0596-21-5515 (FAX) 0596-22-9699

✉ ise-koho@city.ise.mie.jp

(URL) <https://www.city.ise.mie.jp>

伊勢市役所 検索

視覚障がいのある人で、「声の広報いせ」「点字広報いせ」を希望する人は、障がい福祉課(☎21-5558 (FAX)20-8555)へ
連絡してください。また、「声の広報いせ」は、直近1カ月分を市のホームページに掲載しています。

「広報いせ」では、財源を確保するため、一部のページに企業広告を掲載していますが、これらは市が広告主や商品を推奨するものではありません。この広報紙は、再生紙を使用しています。



伊勢市



植物油インキで印刷しています。



見やすいデザインの文字を使用しています。